Registrar depósitos de caja

? Ingreso al sistema

-Para empezar, inicia el programa Neola en tu ordenador e ingresa el usuario y contraseña proporcionado por tu técnico.

Haz clic en Ingresar



-Una vez en la pantalla principal, selecciona el ícono de Menú en la parte superior izquierda.



Ingreso a conciliación bancaria

- Una vez en el menú principal, selecciona-> "Contabilidad"

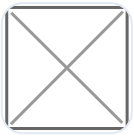

- Selecciona la opción "Conciliación Bancaria"



Registrar depósito de caja

- Selecciona el banco y el tipo de transacción como "Nota de Crédito"

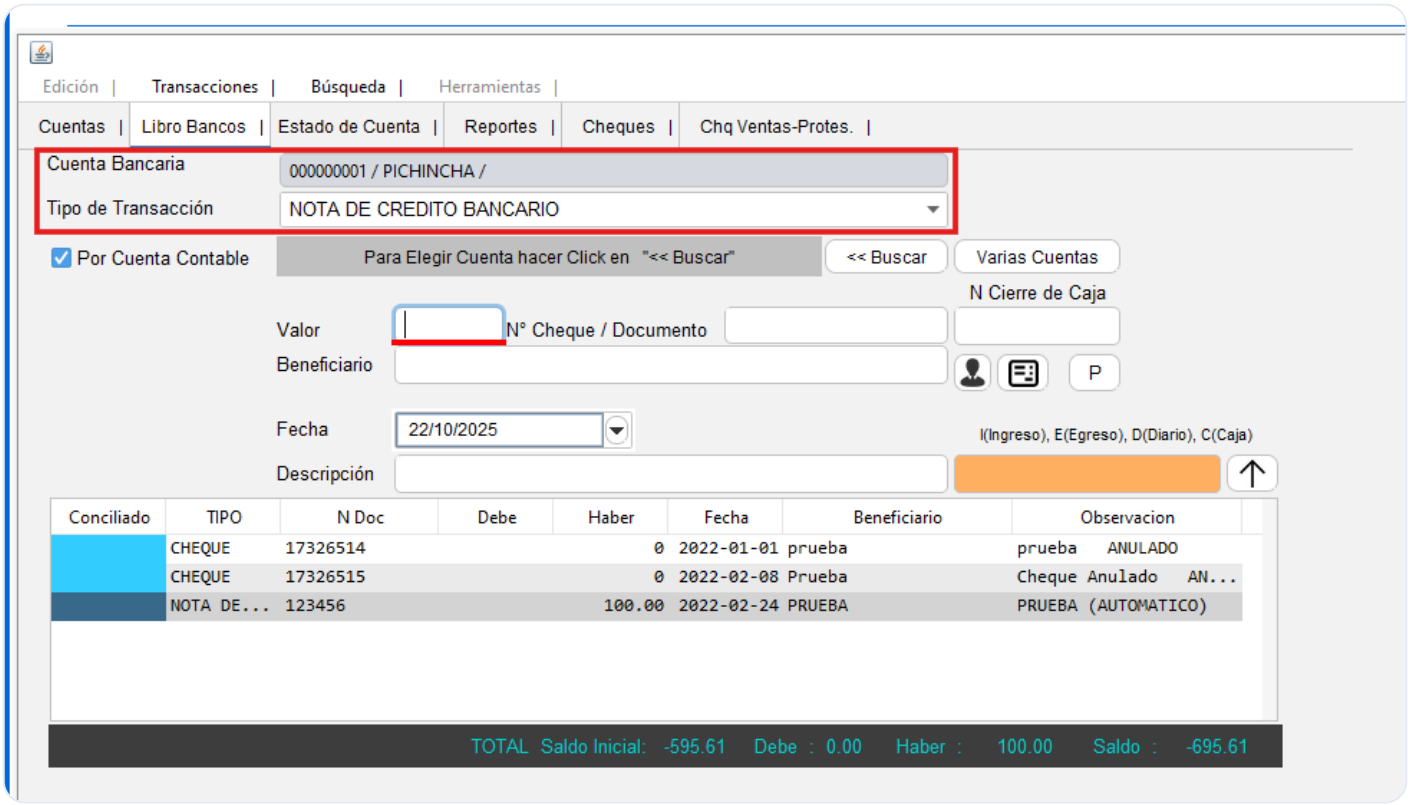

- Presiona el botón "Buscar" y selecciona la cuenta contable.



- Ingresa en el formulario los datos del depósito, se debe colocar correctamente los valores y el secuencial de la caja a la cual corresponde el depósito.

NOTA: Para identificar el secuencial de la caja ingresar al siguiente link Secuencial Caja

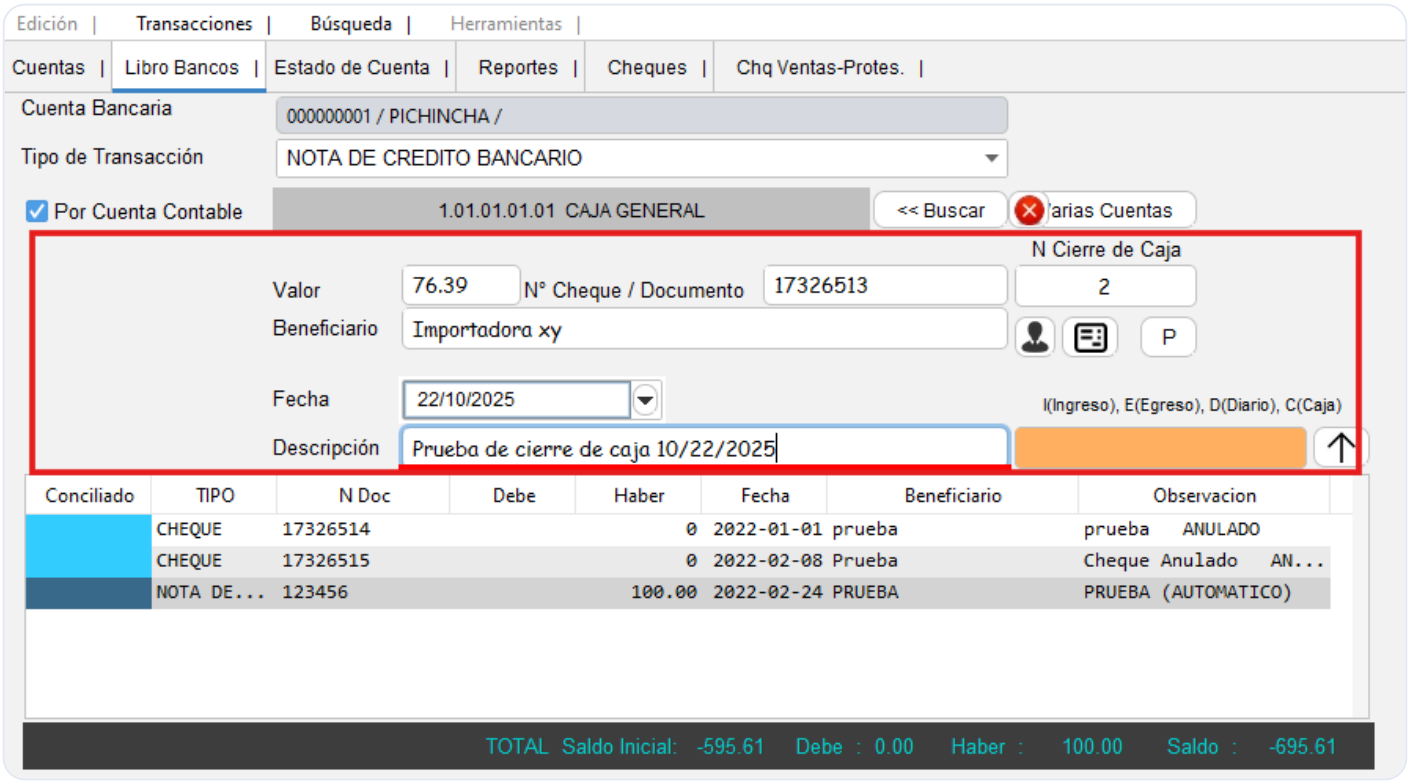

- Luego ve al menú "Transacciones" y selecciona la opción "Crear crédito"

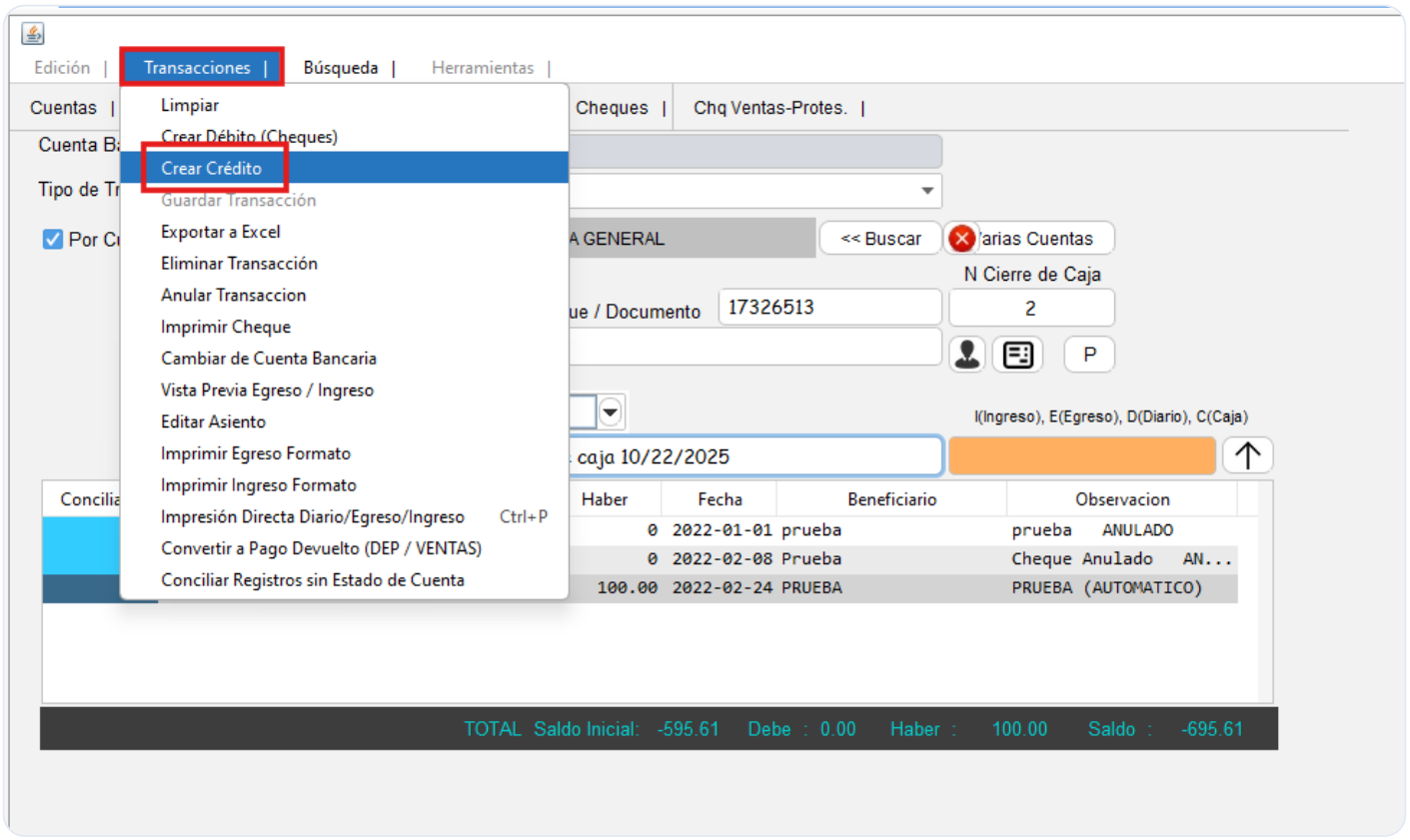

- Finalmente, se mostrará una ventana con el mensaje "Desea crear crédito" presione el botón "Sí"

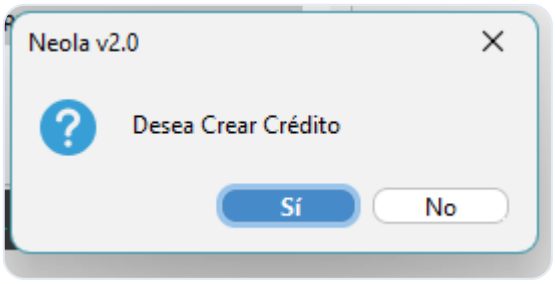

- El sistema le mostrará el comprobante de ingreso creado.

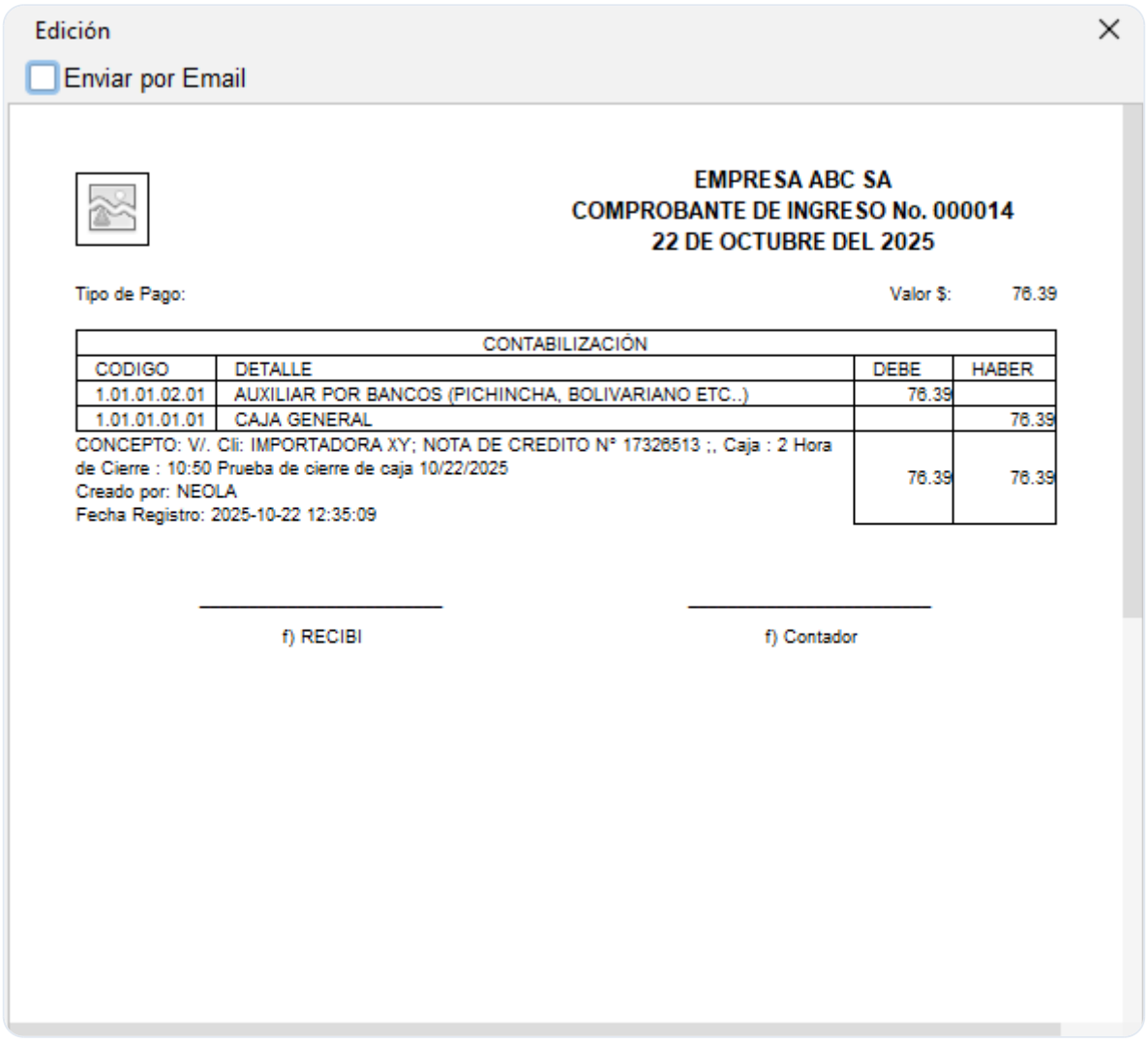

©2025 Todos los Derechos Reservados Grupo Maitre & Neola

Revisión #6
Creado 22 octubre 2025 17:00:54 por Diseño
Actualizado 19 junio 2026 16:44:36 por Editor