?Cambio de IVA en el registro de compras.

?Ir al módulo compras

- Una vez en el menú principal, selecciona-> "Inicio"

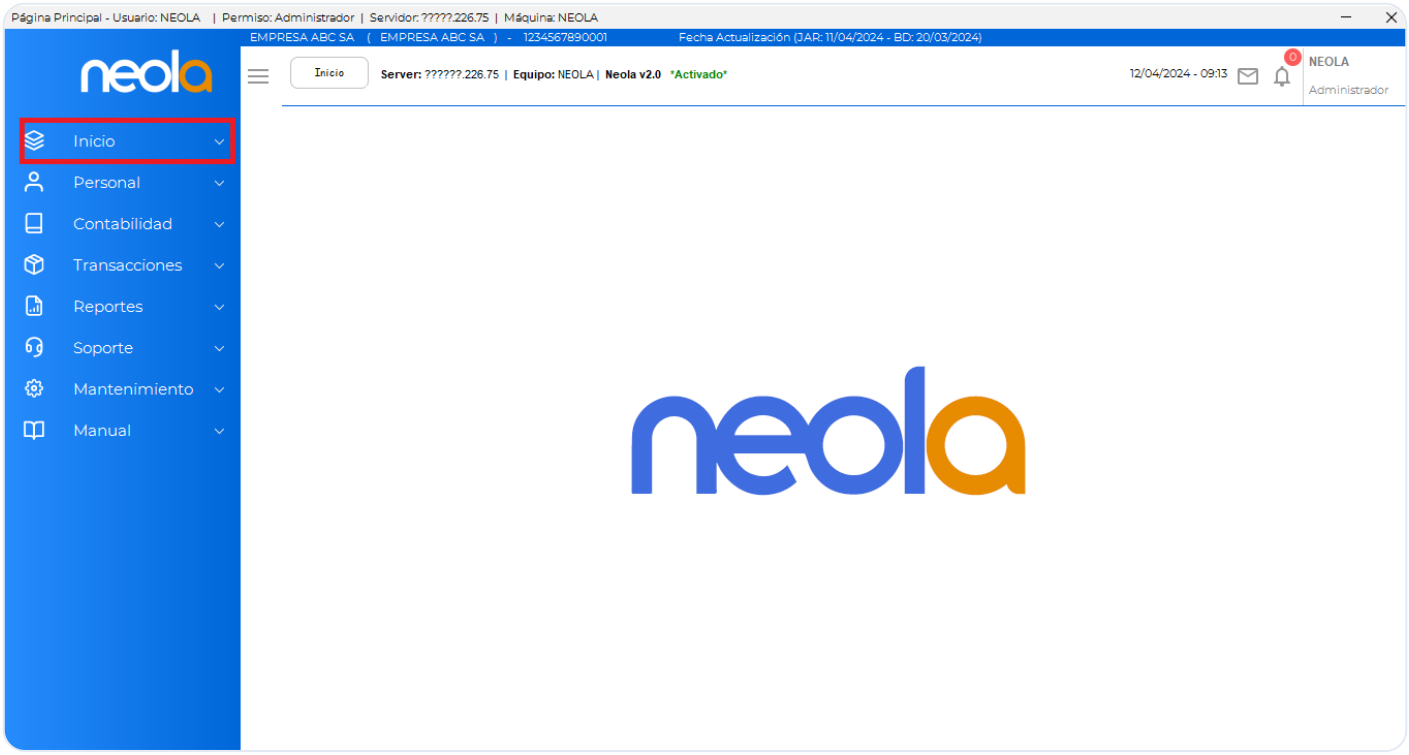

- Selecciona la opción "Compras"

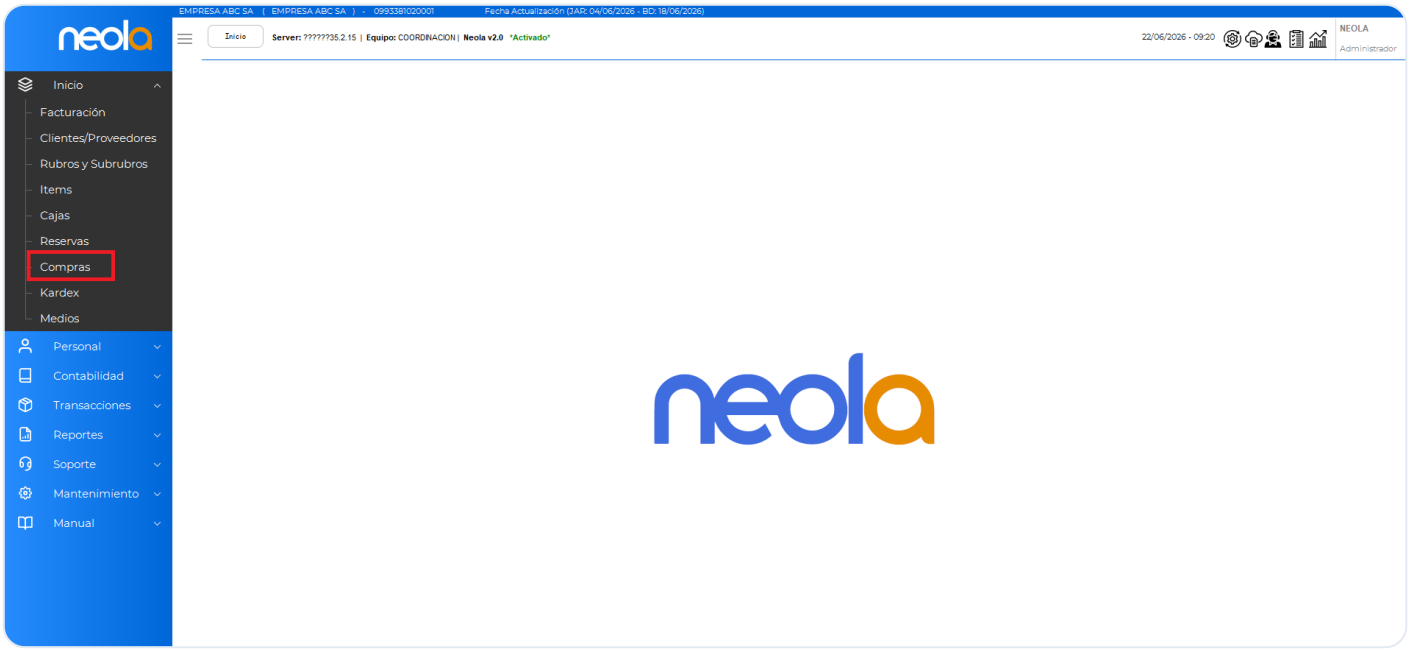

- Se mostrará la siguiente ventana.

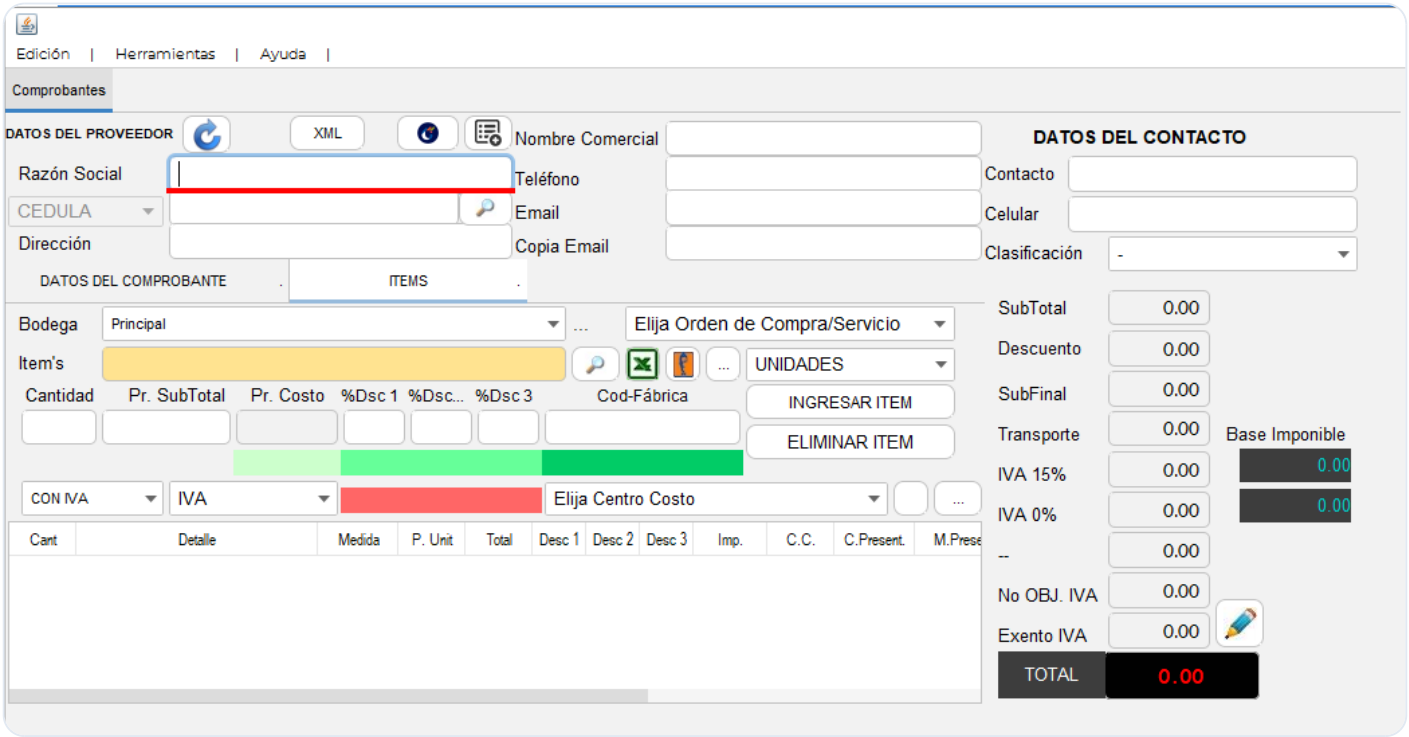

- Nos dirigimos a la pestaña “Ítems”.

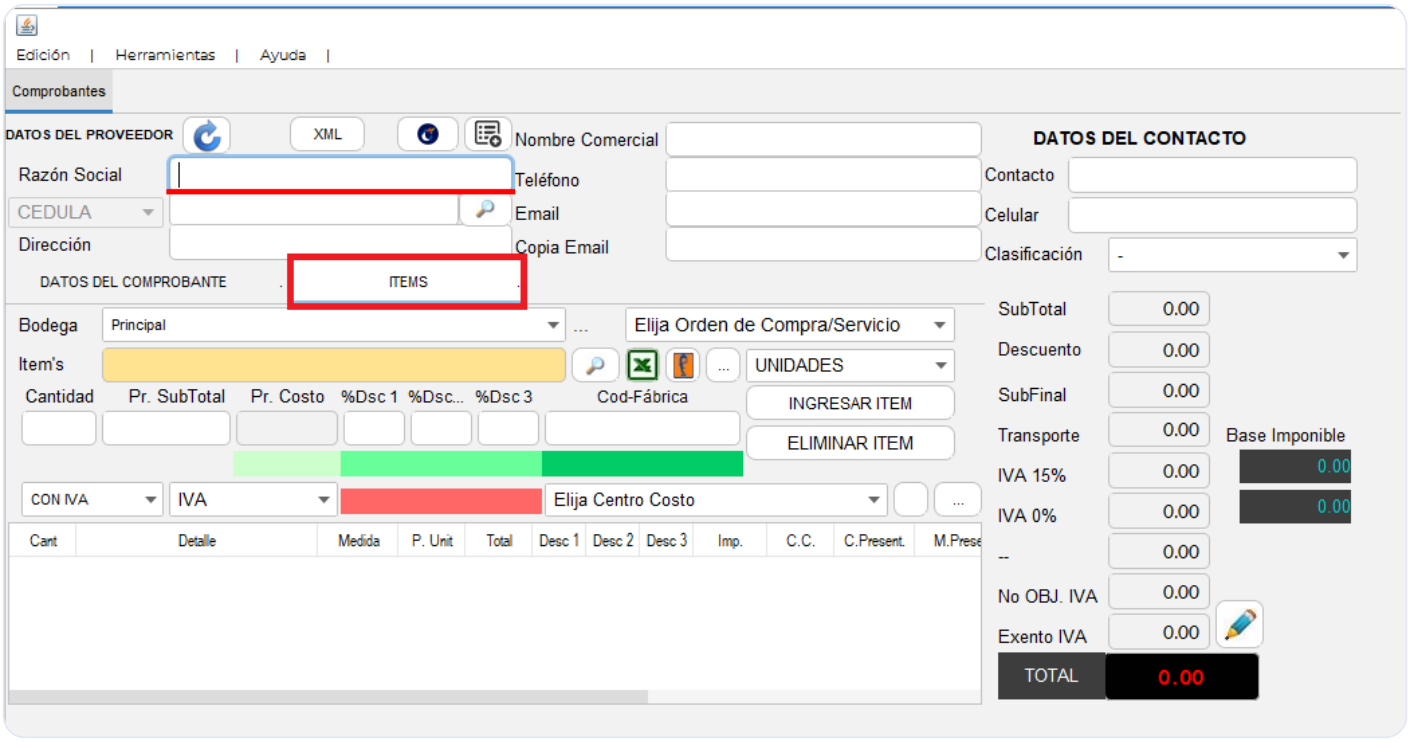

- Seleccionamos el ítem deseado.

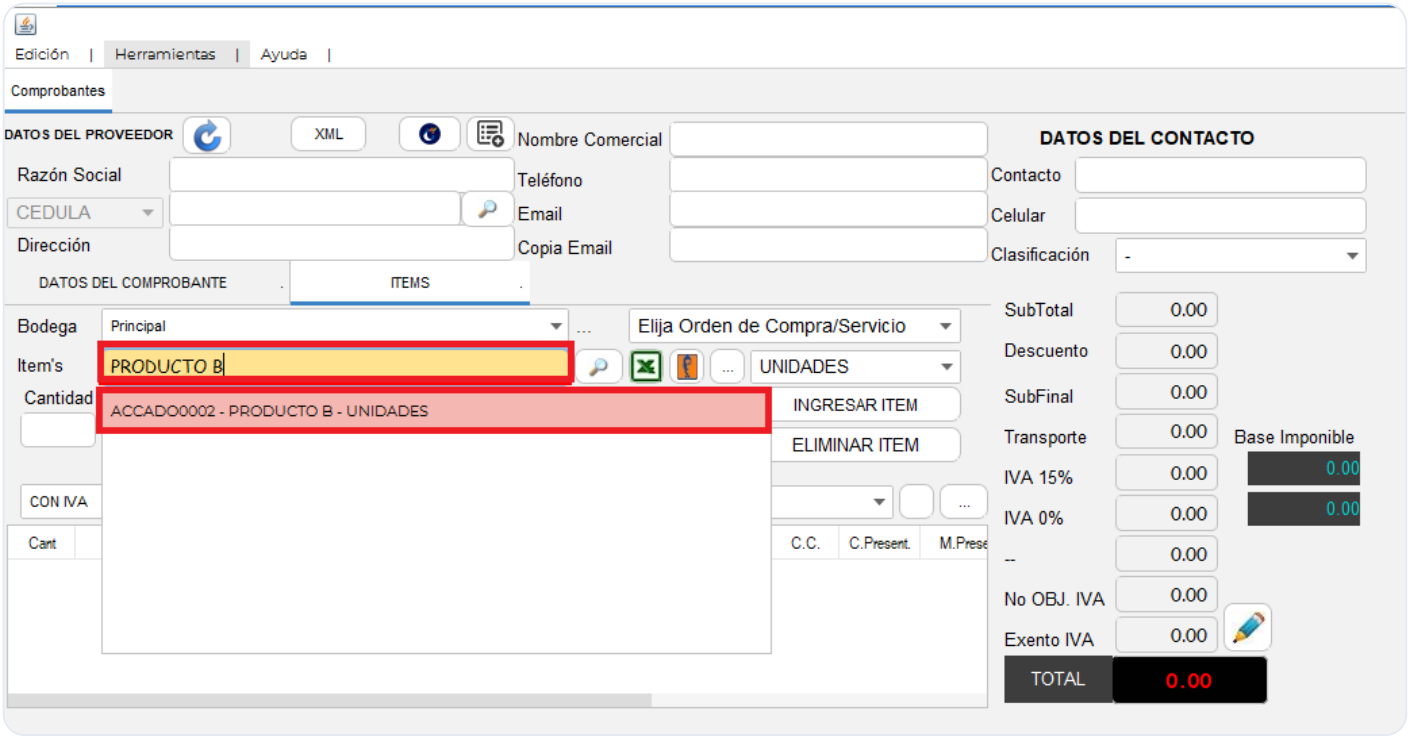

- Ingresamos los datos en los campos requeridos y luego hacemos clic en “Ingresar Ítem”.

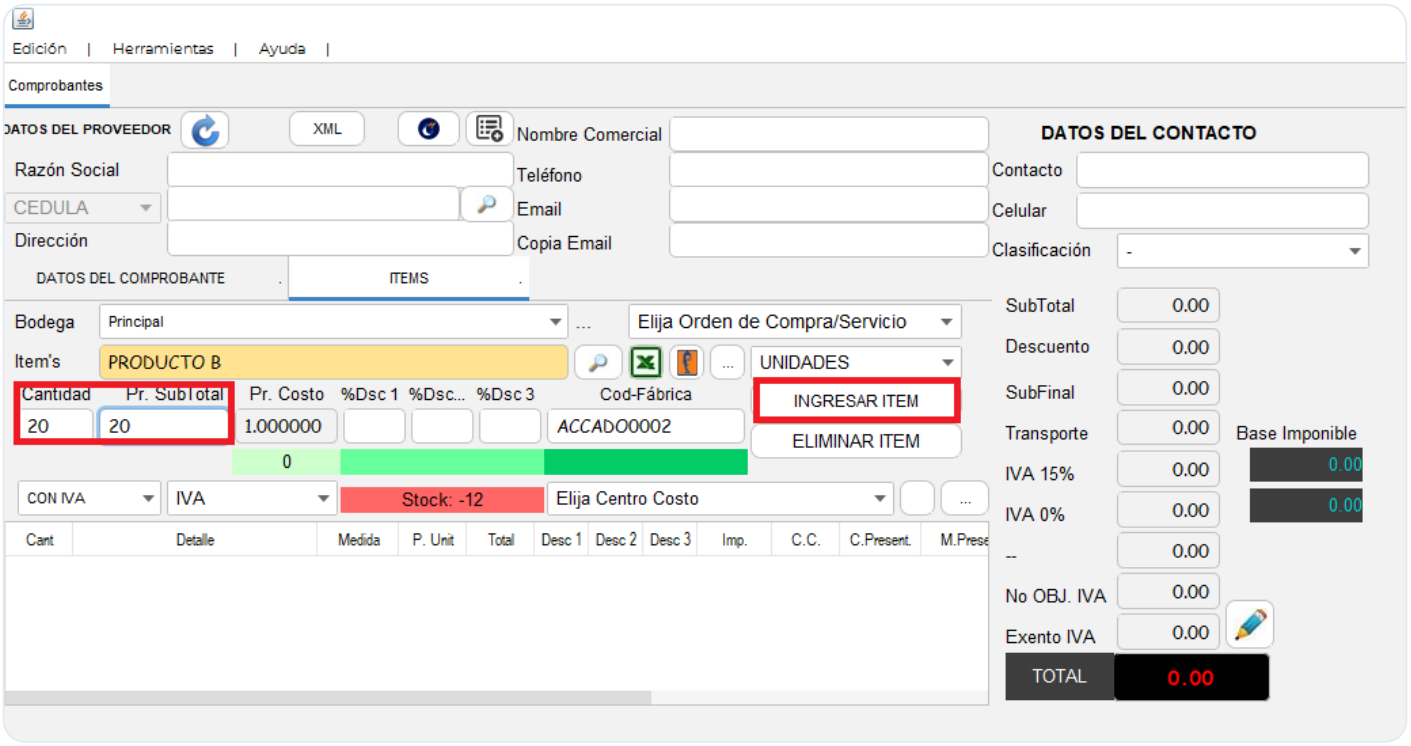

- Se mostrará la siguiente ventana, donde podrá realizar las modificaciones necesarias.

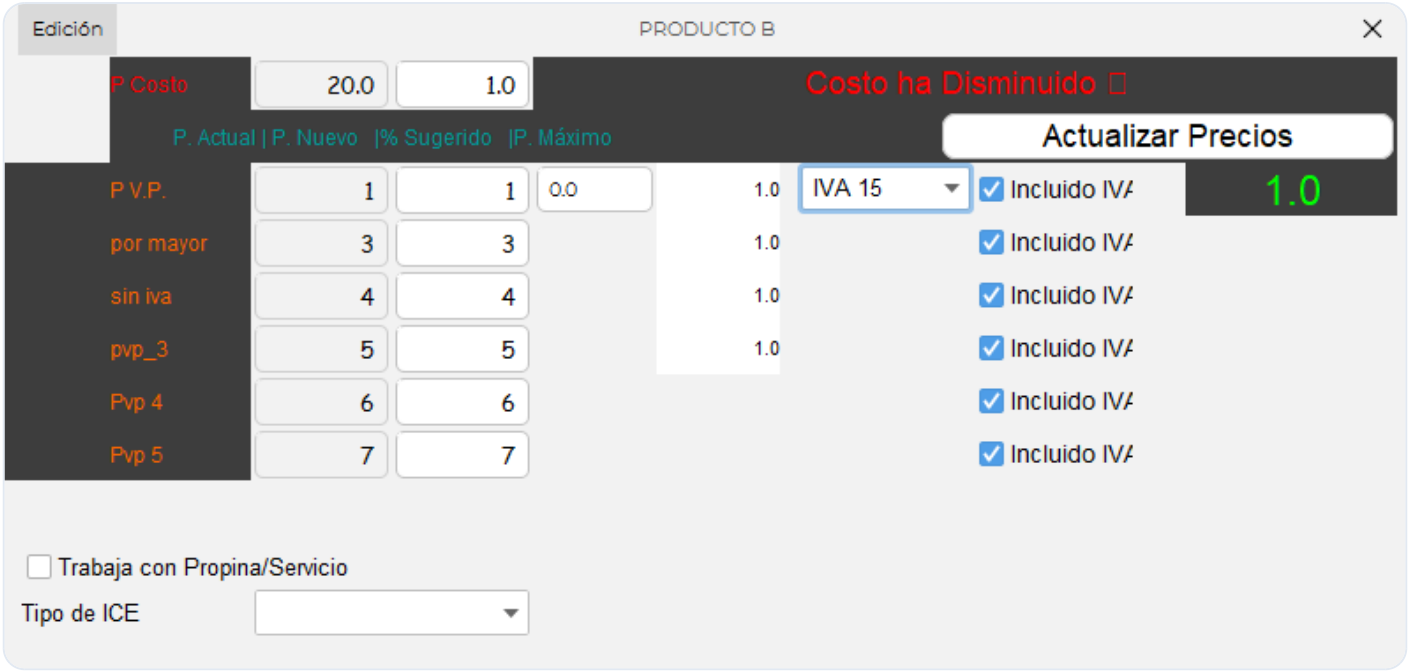

- Se mostrará el ítem registrado con el porcentaje de IVA predeterminado.

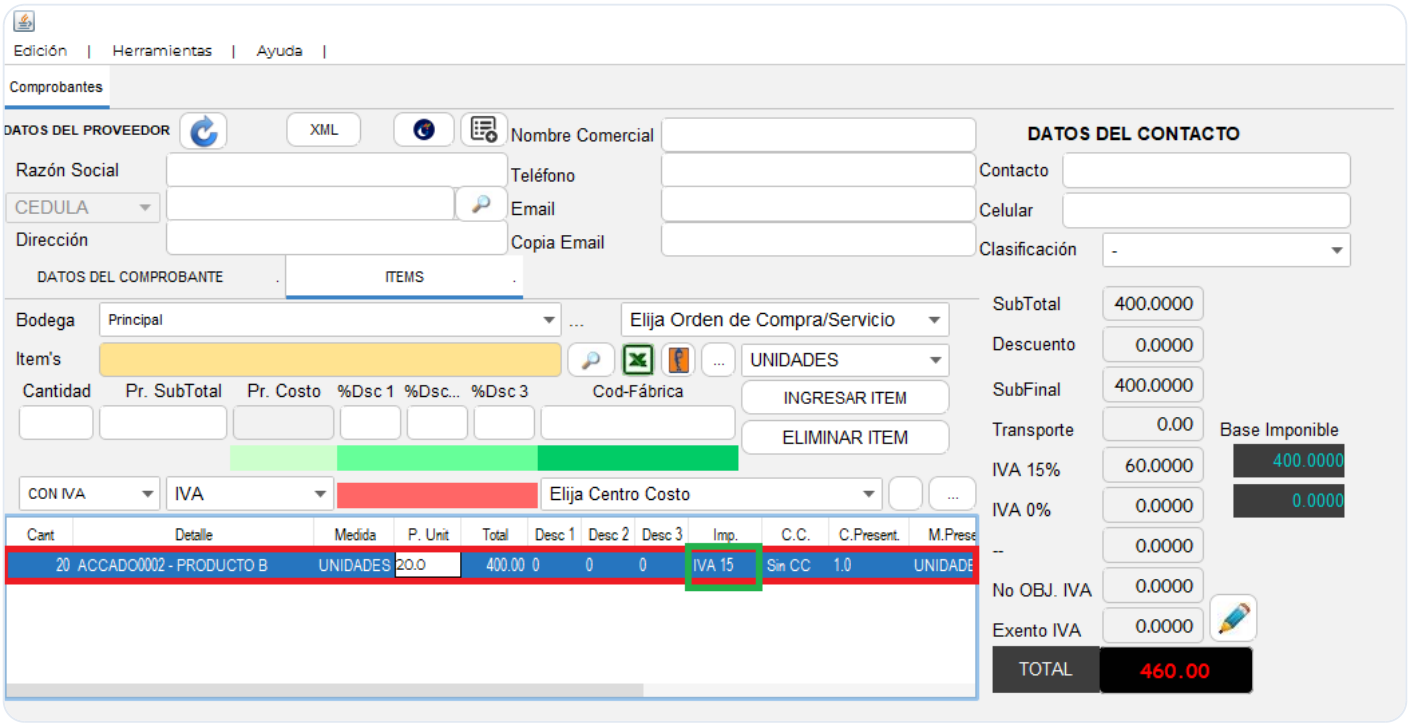

- Seleccionamos el ítem y luego nos dirigimos a Herramientas ? Asignar Tipo de Impuesto. Finalmente, seleccionamos el porcentaje de IVA deseado.

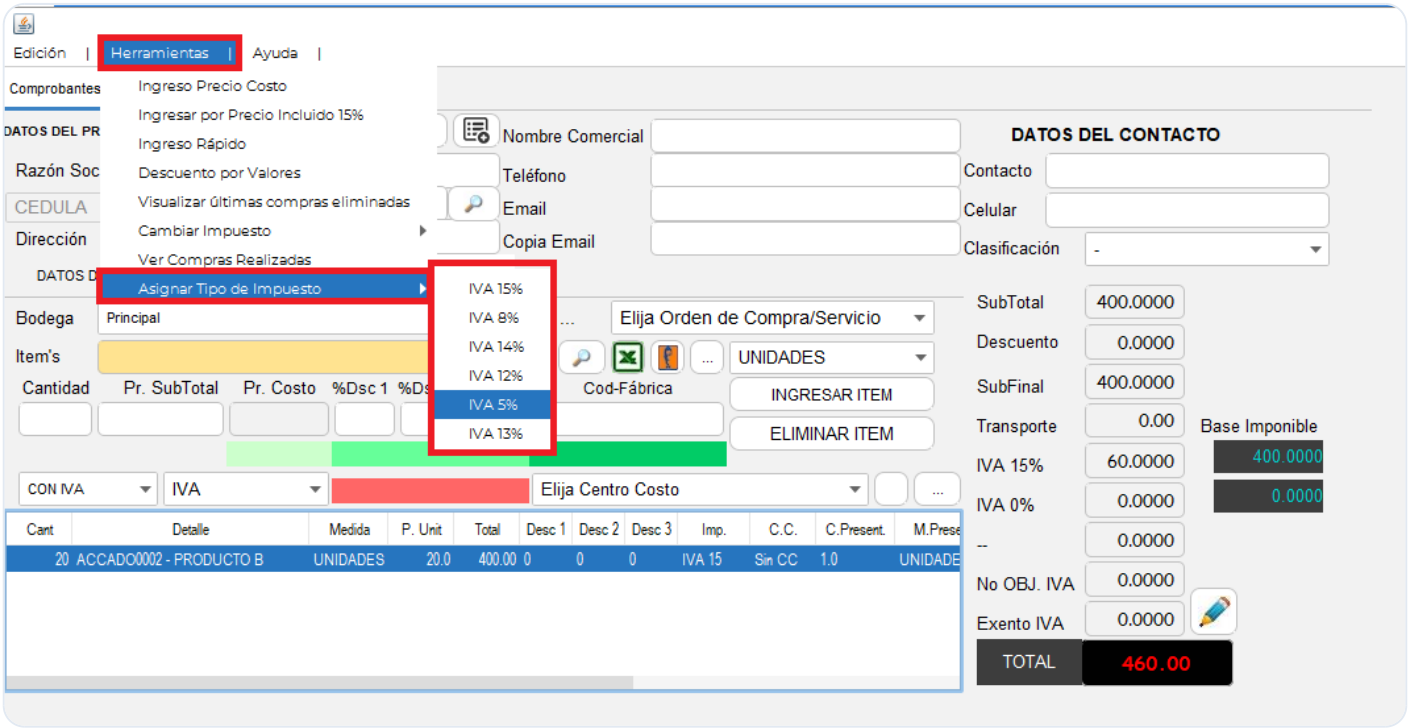

- Finalmente se visualizara el cambio del IVA deseado

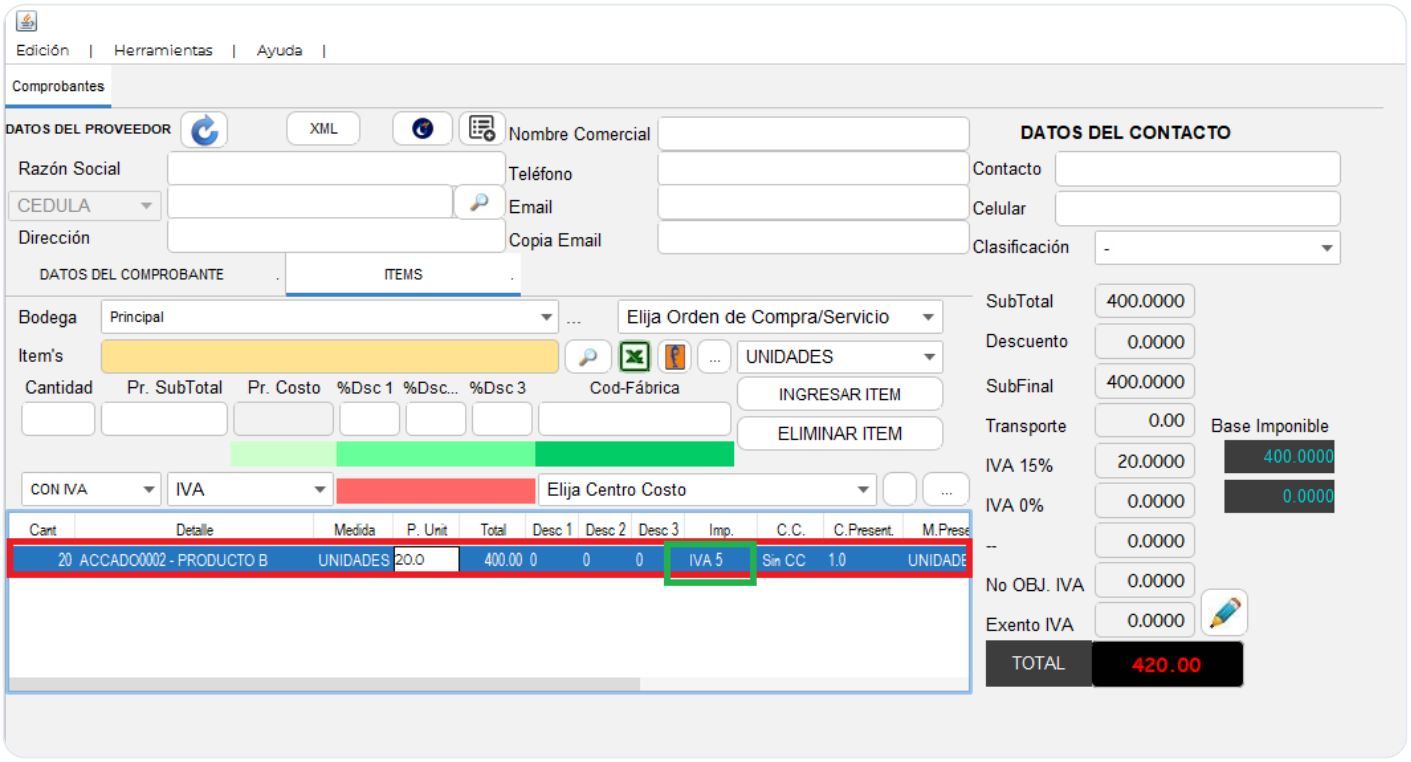

Revisión #2

Creado 24 junio 2026 15:36:24 por Editor

Actualizado 24 junio 2026 16:15:41 por Editor