Visualizar el RIDE de una Factura

? Ingreso al sistema

-Para empezar, inicia el programa Neola en tu ordenador e ingresa el usuario y contraseña proporcionado por tu técnico.

Haz clic en Ingresar



-Una vez en la pantalla principal, selecciona el ícono de Menú en la parte superior izquierda.



Ir al módulo cartera

- Selecciona-> "Contabilidad"

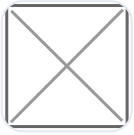

- Selecciona la opción "Cartera"



- Para visualizar el comprobante en primer lugar se debe seleccionar

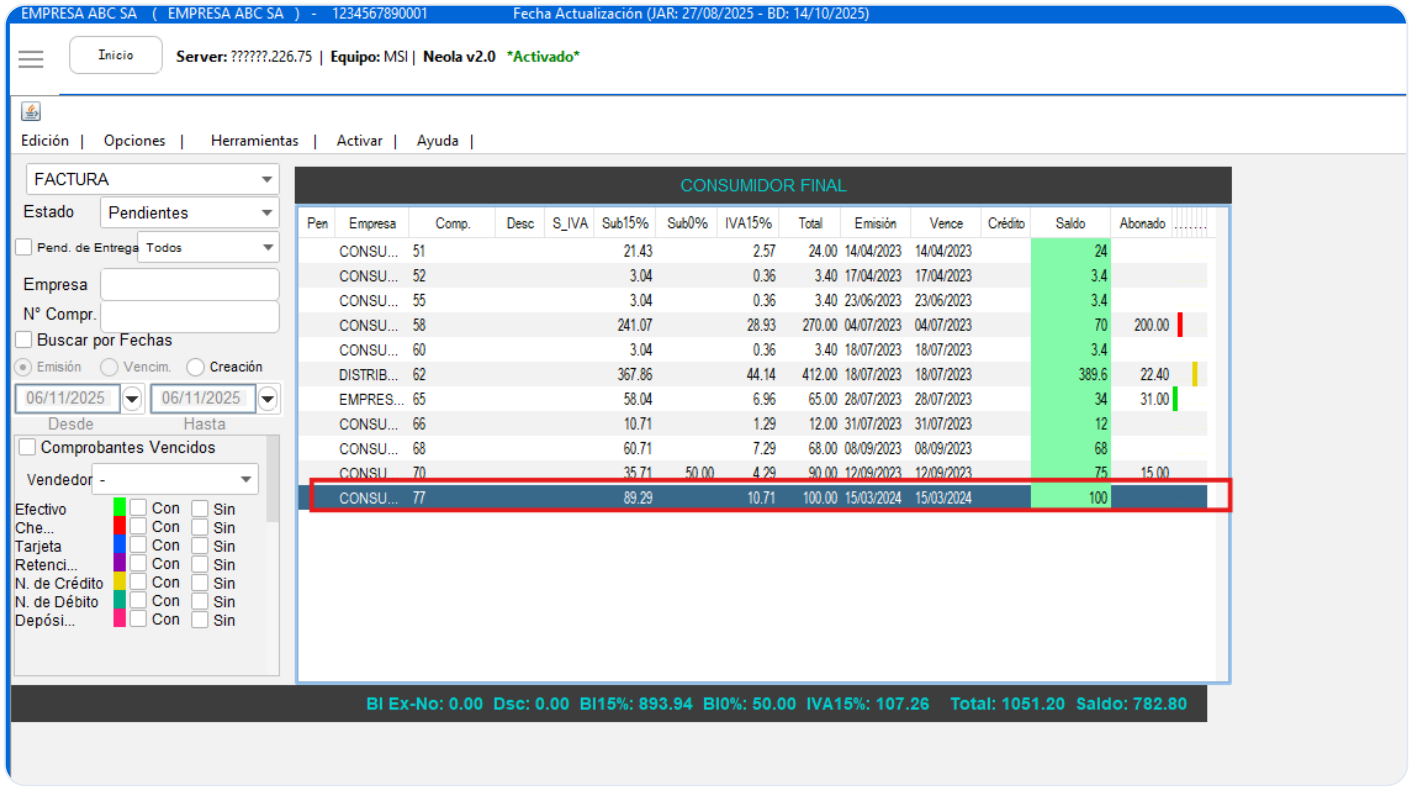

- Ve a la pestaña Opciones ? Facturación Electrónica ? Firmar archivo.

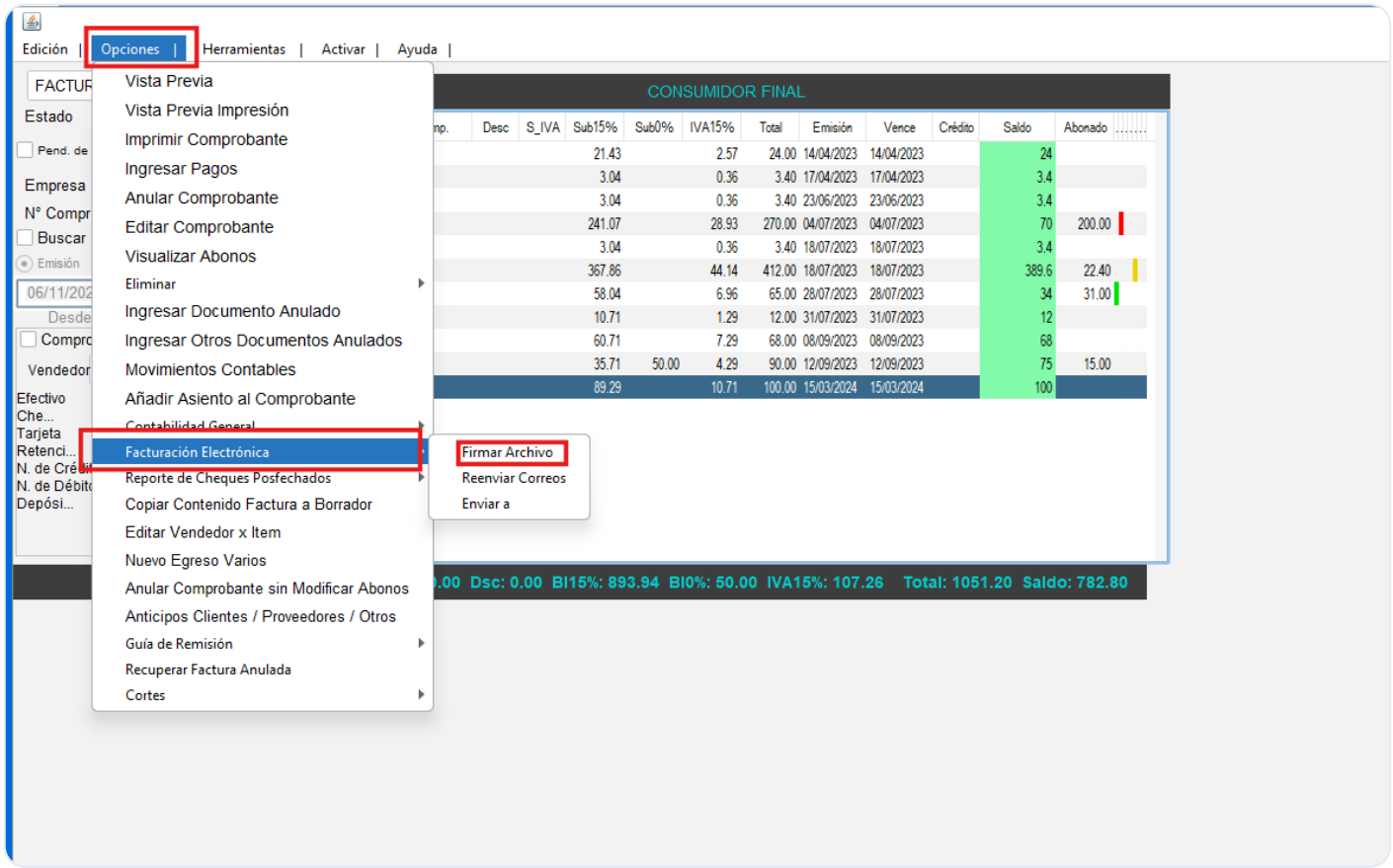

- Finalmente, haga clic en Ver, correspondiente al RIDE, para abrir y visualizar el PDF de la factura.

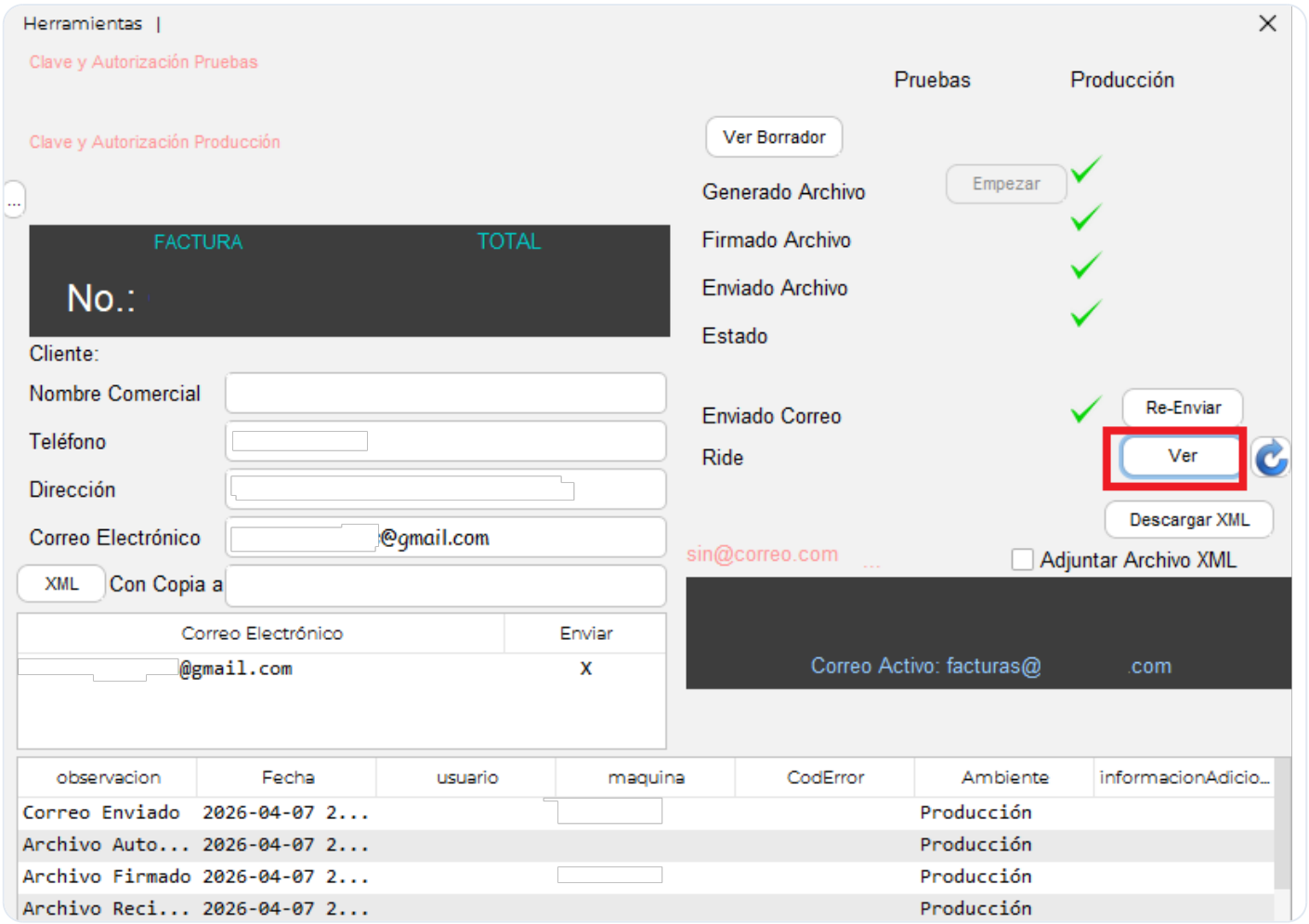

Revisión #2

Creado 19 agosto 2026 17:31:45 por Editor

Actualizado 19 agosto 2026 17:51:59 por Editor